Verfahrensabläufe im Kinderschutz

Verdachtsfall

Beratungsmöglichkeit für Berufsgruppen nach §4KKG

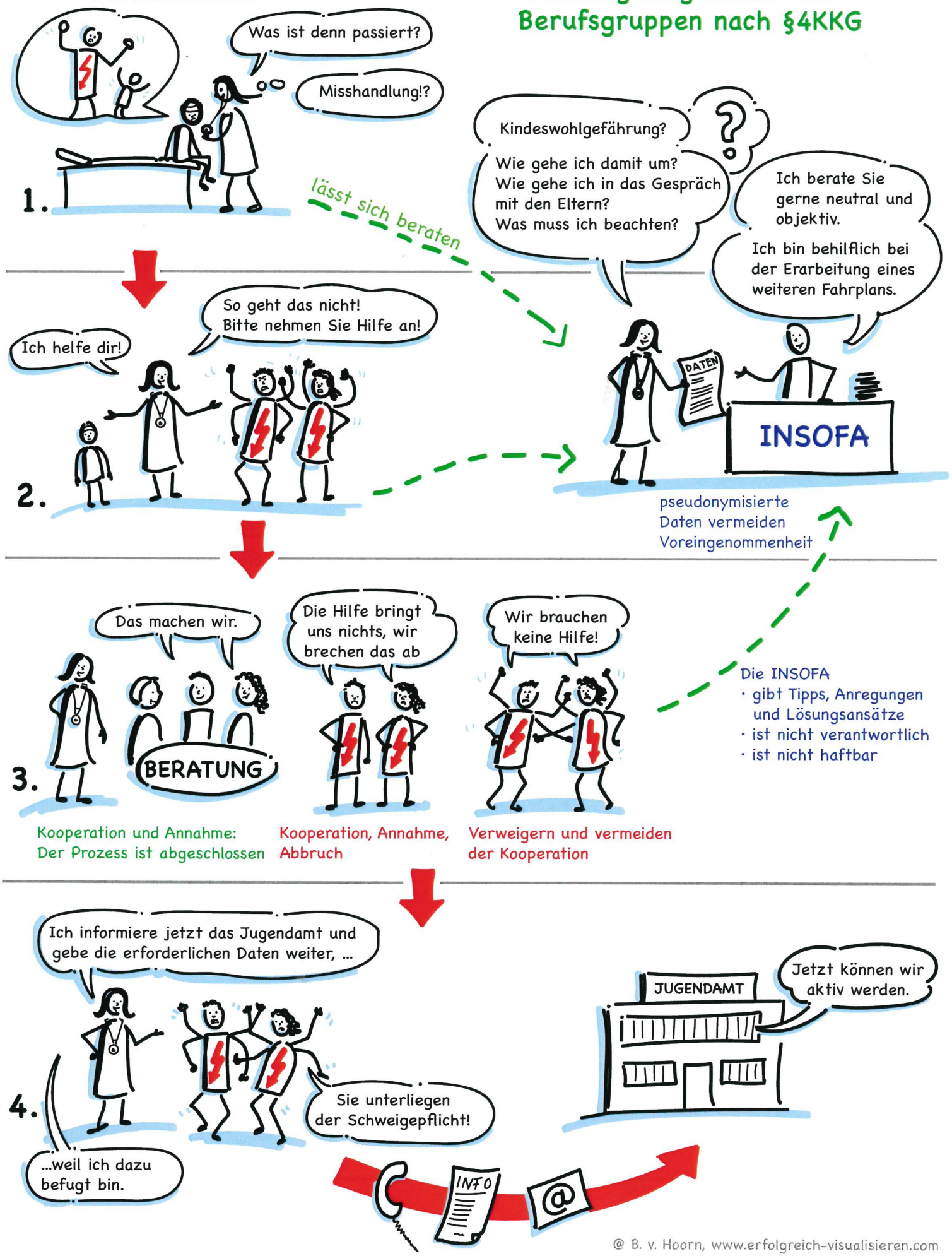

© B. v. Hoorn, www.erfolgreich-visualisieren.com